

BADIA POLESINE

Sabato 28 Novembre 2020

PROGRAMMA

Ritrovo dei partecipanti presso i luoghi convenuti e partenza per Badia Polesine. Arrivo e visita del Teatro Sociale e della collezione Balzan, un condensato di gioielli pittorici italiani sospesi tra Ottocento e Novecento; avremo modo di ammirare dal vivo l'arte di Domenico Morelli, Mosè Bianchi, Filippo Palizzi, Giacomo Favretto, Giuseppe De Nittis e di tutti gli altri personaggi che hanno dato un volto alle scuole regionali di tutta Italia.

Light lunch presso Emporio Borsari, una delle migliori pasticcerie d'Italia (inserita nell'Albo d'Oro), con degustazione finale del panettone più buono al mondo (medaglia d'oro nel 2019), prodotto dal Pastry Chef Borsari. Possibilità di acquisto panettoni nel negozio, un ricordo goloso da conservare o regalare.

Nel pomeriggio, visita guidata dell'Abbazia medioevale di Vangadizza, le cui origini risalgono al lontano X secolo: di particolare interesse il chiostro del 1200, cui si accede da un interessante arco gotico del 1400, ed il refettorio con il suo accesso diretto allo spazio antistante la ex chiesa, di cui si conservano solo i muri perimetrali.

Partenza con pullman e rientro agli originari punti di partenza.

QUOTA INDIVIDUALE DI PARTECIPAZIONE (minimo 25 iscritti) € 90,00

La quota comprende: pullman g.t., accompagnatore Viagginmente, visita guidata di Collezione Balzan, visita dell'Abbazia di Vangadizza, light lunch con degustazione di panettone, assicurazione medica.

La quota non comprende: tutto quanto non espressamente indicato alla voce "la quota comprende".

Punti di partenza: 7:30 Ex Foro Boario / 7:35 Porta San Tommaso / 7:40 Porta SS Quaranta / 7:45 Stazione fs TV

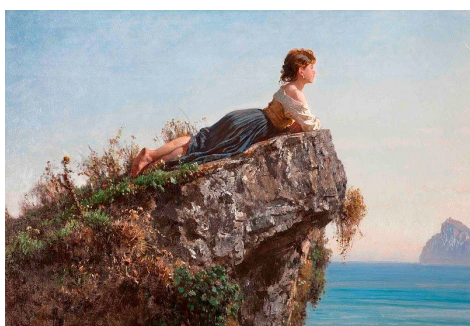

Iscrizioni con dati anagrafici e codice fiscale accompagnati dal versamento della quota di partecipazione. Iban **IT36S0874912002017001506127** Centromarca Banca intestato a Viagginmente srl

Causale saldo: uscita 28 Novembre Badia Polesine + nome e cognome partecipante

Informazioni: Agenzia Viagginmente - 0422210412 - www.viagginmente.net

info@viagginmente.net - gruppi@viagginmente.net

Assistenza in viaggio (solo emergenze): 347 2563181